

RZUT:

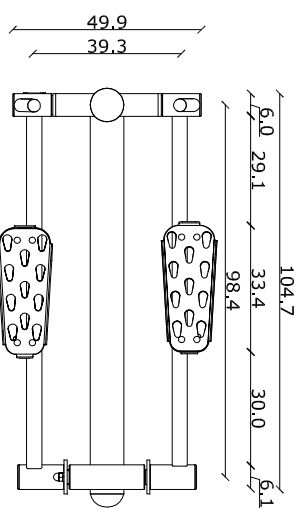

WIZUALIZACJA ELEMENTU:



WIDOK Z BOKU:

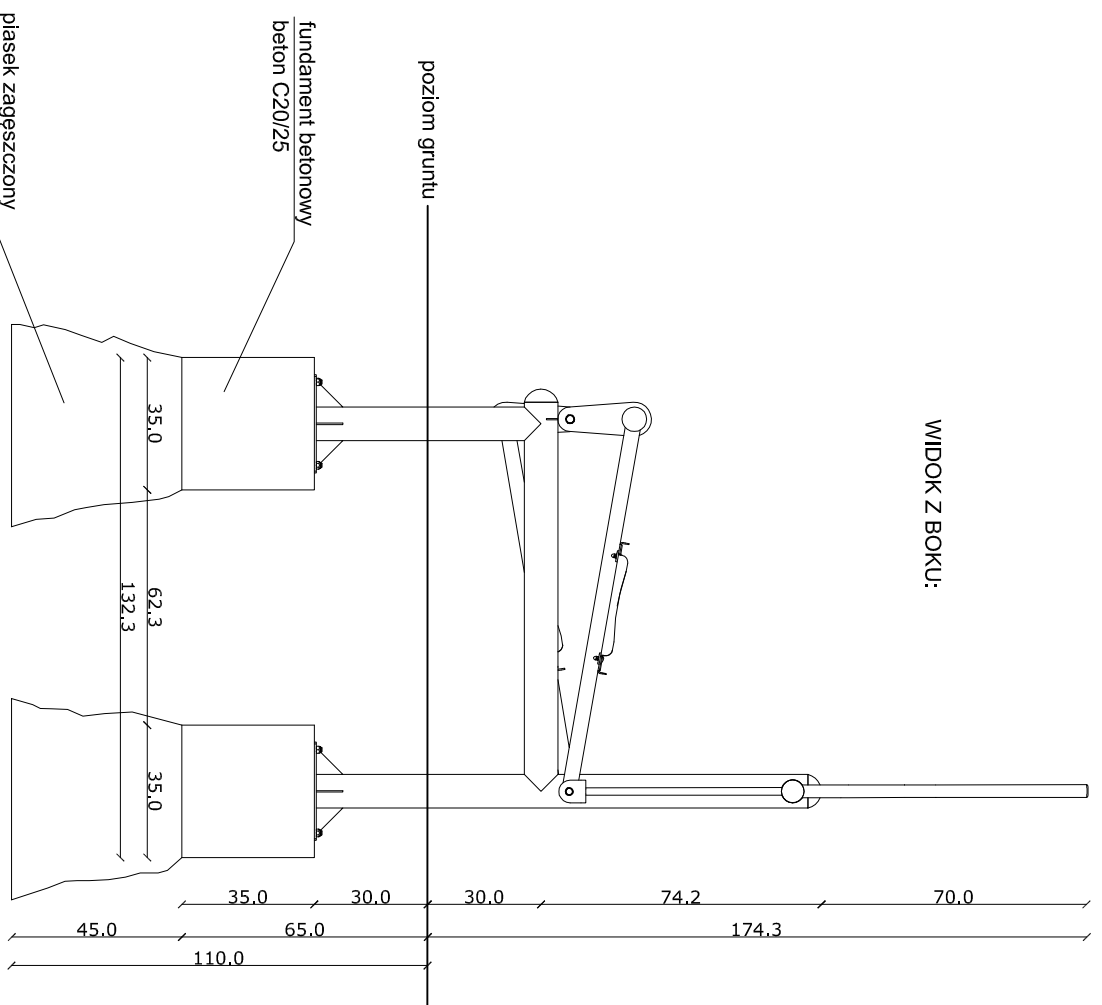

element siłowni zewnętrznej
ORBITREK FIT-OR

HIC - nie dotyczy
 wymiary zewnętrzne elementu = 1,11 x 0,59 x 1,74 m
 wymiary strefy bezpieczeństwa = 4,5 x 3,6 m

3	
2	
1	
Nr rewizji	Treść	Data	Podpis

Faza: **Projekt wykonawczy**

Nazwa Inwestycji:

Zagłębiowski Park Linearny - rewitalizacja obszaru funkcjonalnego doliny rzek Przemyszy i Brynicy - Miasto Będzin - Brzozowica. Zagospodarowanie terenu nad rzeką Czarną Przemszą, polegające na budowie ścieżek, urządzeń sportowych oraz oświetlenia.

Nr projektu: 244845-00

Lokalizacja:

Będzin, działki nr: 34, 35, 61/2, 137/1, 137/2, 139/1, nr obręb: 240101_1.0001

Inwestor:

Miasto Będzin
 42-50 Będzin, ul. 11 Listopada 20

Generalny Projektant:

Ove Arup & Partners International Ltd. Sp. z o.o.

Oddział w Polsce

ul. Inflancka 4, 00-189 Warszawa
 tel. (+48) 22 455 45 54, fax. (+48) 22 455 45 55
 Biuro Kraków:
 ul. Przywyszewskiego 56, 30-128 Kraków
 tel. (+48) 12 292 22 30, fax. (+48) 12 376 82 04

Architekt:

BOOM Piotr Szydłowski Jakub Sztefko s.c.
 Al. Armii Krajowej 220/113, 43-316 Bieleśko-Biała
 tel. (+48) 502 513 587



Projektant:	mgr inż. arch. Stanisław Nestrupke	Nr uprawnień: UPR. PROJ. 762/76UW specjalność architektoniczna	Podpis:
Opracował:	mgr inż. Jakub Mojżeszek	Podpis:
Sprawdzał/ęcy:	mgr inż. arch. Joanna Dyka-Ulewicz	Nr uprawnień: UPR. PROJ. 32/09/SLOKK specjalność architektoniczna	Podpis:
Brandż:	Architektura	Arkusze:	A3
Tytuł rysunku:	URZĄDZENIA SIŁOWNI ZEWNĘTRZNEJ - ORBITREK		
Nr rysunku:	ZPL-BEB-PW-AD-34-00	Skala:	1:20
		Data:	17.06.2016
		Rewizja:	00